

01 LAYOUT  
ESCALA: 1/125

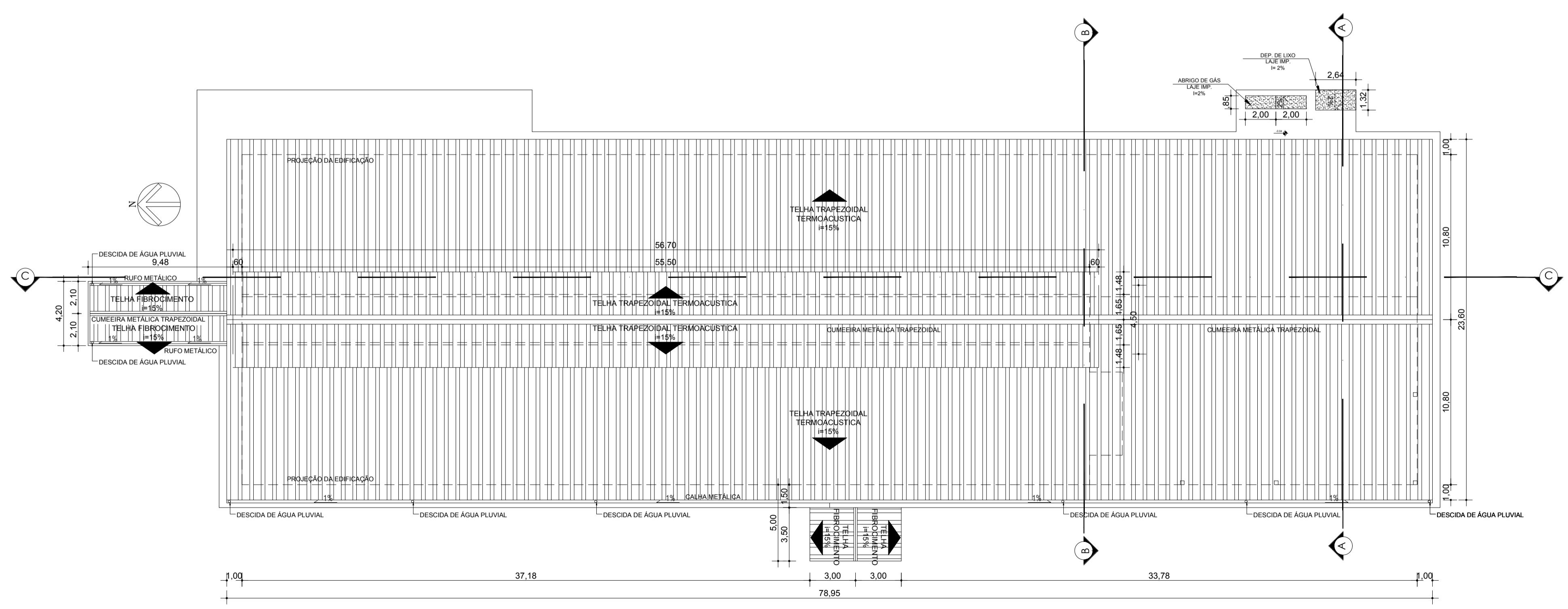

02 COBERTURA  
ESCALA: 1/200

PREFEITURA MUNICIPAL DE  
**PORTO DOS GAÚCHOS**

PROJETO: **READEQUAÇÃO DA ESCOLA ESTADUAL JOSÉ ALVES BEZERRA**  
 FOLHA: 02/06  
 DATA: jul./2019

ASSUNTO: **LAYOUT E PLANTA DE COBERTURA**

PROPRIETÁRIO(A): Prefeitura Municipal de Porto dos Gaúchos CPF / CNPJ: 03.204.187/0001-33  
 PREFEITO ATUAL: Sr. Moacir Pinheiro Piovesan TELEFONE: (66)3526-2011

ENDEREÇO DA OBRA: Av. Guilherme Meyer, Município de Porto dos Gaúchos - MT

COORDENADA GEOGRÁFICA DO TERRENO: 11°32'10.5"S 57°24'21.7"O

ÁREA TOTAL DO TERRENO:	ÁREA EDIFICADA EXISTENTE:	ÁREA DE REFORMA:	ÁREA DE DEMOLIÇÃO:
10.000 m <sup>2</sup>	1321,55 m <sup>2</sup>	0 m <sup>2</sup>	2.475,82 m <sup>2</sup>
ÁREA DE AMPLIAÇÃO:	ÁREA FINAL EXECUTADA:	ÁREA DE CONSTRUÇÃO NOVA:	ÁREA DE ADAPTAÇÃO:
0 m <sup>2</sup>	3.074,12 m <sup>2</sup>	1.752,57 m <sup>2</sup>	0 m <sup>2</sup>

APROVAÇÃO:  
  
 ASSINATURAS:

AUTOR DO PROJETO: EVELIN LUANI MONTAGNA ENGENHEIRA CIVIL CREA-MT 039125  
 RESP. TÉCNICO: EVELIN LUANI MONTAGNA ENGENHEIRA CIVIL CREA-MT 039125  
 PROPRIETÁRIO(A): PREFEITURA MUNICIPAL DE PORTO DOS GAÚCHOS